Office de Solidarité Vincentienne

Rapport annuel pour l'année 2015

Aimons Dieu, mais qui est aux dépens de nos bras et la sueur de notre face.

Saint Vincent de Paul

Chers amis,

¡Nous continuions le Christ en maintenant les pauvres dans nos cœurs!

2015 a été une année pleine de travail pour la VSO.

Nous ne pouvons pas penser à une meilleure façon d'exprimer la gratitude et les efforts de nos co-frères et de la générosité de ses partisans, qui laisser leurs projets parler pour eux-mêmes. C'est ainsi que ce rapport présent les projets que la VSO a appuyé au cours de 2015: un témoignage d'amour en action.

Fraternellement à Saint Vincent,

Père Miles Heinen, C.M.

Projets nouveaux et existants qui ont reçu un appui Office de Solidarité Vincentienne en l'an 2015

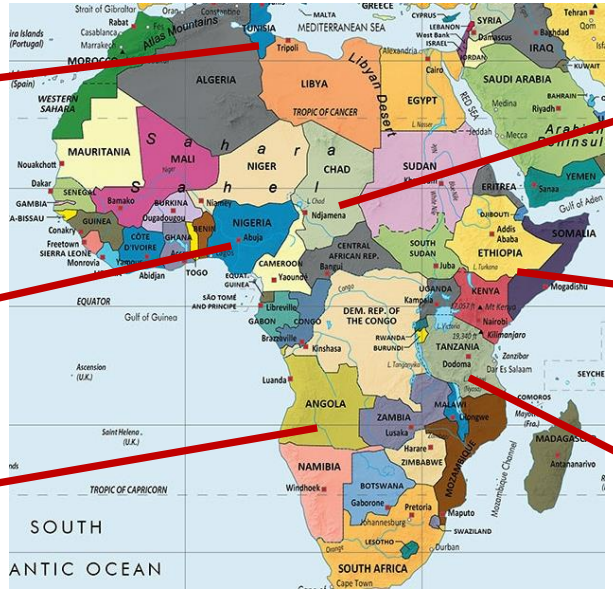

AFRIQUE

Angola : l'achat d'une camionnette Land Cruiser pour la nouvelle mission Vicentine (*voir photographie*)
Bénin : construction pour élargir le presbyterium avec un poste de couchage, salle de bains, garage, cave et terrasse au Biro
Bénin : construction d'une église catholique pour la communauté de Gnonkourokali
Cameroun : rénovation d'un bâtiment appartenant à la région Vincentienne du Cameroun pour être utilisés comme un séminaire interne
Tchad : rénovation de trois bâtiments scolaires avec des sols de concret pour éviter des dommages de termites en Bebalem (*voir photos*)
Tchad : construction d'un bâtiment scolaire dans la paroisse de Saint Jean Baptiste dans Bebalem
Tchad : construction de la paroisse de Saint Jean Baptiste dans Bebalem
Éthiopie : achat d'un bus scolaire, mobilier, jeux pour enfants et le soutien pour les dépenses de fonctionnement d'une crèche à Bahir Dar (*voir photos*)
Éthiopie : appui à un programme de microcrédit pour les femmes des tribus défavorisées en Bahir Dar
Éthiopie : construction d'une chapelle dans le village de Shishinda
Éthiopie : achat d'un véhicule utilisé pour le prêtre de la paroisse de Metcha
Éthiopie : appui à l'instruction de 52 représentants pendant deux mois des 13 églises des peuples Lideta Mariam Parish en Jimma
Éthiopie : appui général pour les travaux de ministère sous la supervision de l'évêque Vicentine du Vicariat Apostolique de Nekemte
Madagascar : achat de matériel informatique pour appuyer cinq travaux de ministère Vicentine
Nigéria : bourse pour un programme d'étude de niveau Maîtrise en Psychologie Clinique de trois ans pour un Missionnaire Vicentine
Nigéria : construction d'un abri pour l'école secondaire De Paul et pour l'unité de sourds de Saint Joseph à Oraifite (*voir photographie*)
Rwanda : achat de terrains et de maisons pour le futur siège du programme de formation religieuse de la Mission Vincentienne à Kabgayi
Tanzanie: construction d'un puits et sa citerne à eau pour le peuple, un centre de retrait et les écoles dans la zone de Mbinga (*voir photos*)
Tanzanie : construction des plafonds de deux petites chapelles dans les stations éloignées paroissiales de Udumuka et Saja
Tunisie : achat d'un véhicule Peugeot Crossover utilisé pour la nouvelle Mission Vincentienne (*voir photographie*)

L'ASIE ET LES ÎLES DU PACIFIQUE SUD

Inde : construction d'un prêtre à la Mission de Dukuma dans l'état d'Odisha
Inde: construction d'une école primaire-secondaire et de la paroi dans le village de Bairabi dans l'état de Mizoram
Inde : réparations de deux séminaires situés dans Baripoda et un foyer de l'école en Gopalpur-on-Sea dans l'état d'Odisha
Inde : l'achat d'une jeep Mahindra Bolero pour le séminaire de Paul à Belwadi dans l'état du Karnataka (*voir photographie*)
Inde : achat de tables et chaises pour un foyer de l'école de filles à Bapulapadu Mandal dans l'état d'Andhra Pradesh (*voir photographie*)
Inde : construction d'un abri et une école pour les enfants en Bapulapadu Mandal dans l'état d'Andhra Pradesh (*voir photographie*)
Inde : construction d'une paroisse et d'un sanctuaire en Keralapuram dans l'état de Kerala
Inde : achat de quatre motos pour quatre paroisses: deux dans l'Andhra Pradesh, une à Telangana et l'autre à Kerala
Papouasie-Nouvelle-Guinée : bourse pour une licence en théologie liturgique pour un missionnaire-seminarista Vicentino
Papouasie-Nouvelle-Guinée : achat d'un véhicule pour les Missionnaires Vincentiennes travaillant dans le Diocèse d'Alotua (*voir photographie*)
Îles Salomon : construction de l'église paroissiale Red Beach et du centre pastoral à Honiara (*voir photographie*)

EUROPE DE L'EST ET DU MOYEN-ORIENT

Syrie : soutien scolaire pour 60 étudiants de familles de réfugiés à Damas
Ukraine : installation d'un système de chauffage géothermique pour un centre de réadaptation pour les femmes sans abri à Buldinka (*voir photos*)
Ukraine : construction d'une boulangerie dans un centre de réadaptation pour les femmes sans abri à Vizirka
Ukraine : construction de la résidence-pastorale Vicenciana à Fontanka
Ukraine : appui à la réunion de la Jeunesses Mariales Vincentiennes à Synyak (*voir photographie*)

AMÉRIQUE LATINE

Argentine : construction de deux salles de classe et de réparation navales de l'École Dr. Angel Gutierrez à Luján (*voir photos*)
Bolivie: appui à un programme de formation pour les laïcs à Mocomoco (*voir photographie*)
Équateur : remplacement des canalisations et la peinture intérieur et extérieur dans le Séminaire Plus Saint Vincent de Paul à Quito

FINANCES 2015

Les fonds collectés pour les projets en 2015 se sont élevées à **$1.319.629 USD**. Au cours de 2015, la VSO a également aidé à collecter des $150.537 pour la création du Fonds de Solidarité Vincentienne (projet du Fonds du Patrimoine) : ce fonds profite à certaines Provinces de la Congrégation de la Mission. Ces deux fonds ont été obtenus à un coût opérationnel de 6 cents par dollar obtenu. Le tableau suivant montre les projets appuyés par la VSO en 2015 par type et par activité.

		Type de projet				
		Administration	**Formation religieuse**	**Projets pastoraux**	**Projets socio-économiques**	**Total**
Activité de projet	**Construction**	99,732	72,157	121,142	712,302	**1,005,333**
	Véhicules		15,000	99,024	79,944	**193,968**
	Programmes			17,300	50,432	**67,732**
	Équipement	3,755			32,240	**35,995**
	Bourses	11,601			5,000	**16,601**
	Total	**$115,088**	**$87,157**	**$237,466**	**$879,919**	**$1,319,629**

Administration : projets pour soutenir directement les prêtres et les frères Vincentiennes dans les missions
Formation religieuse : projets pour la formation initiale ou permanente des prêtres et/ou frères
Projets pastoraux : projets d'appui pour l'éducation religieuse, de croissance spirituelle et de culte pour les laïcs
Projets socio-économiques : projets d'appui pour les besoins matériels et de développement des personnes et des communautés

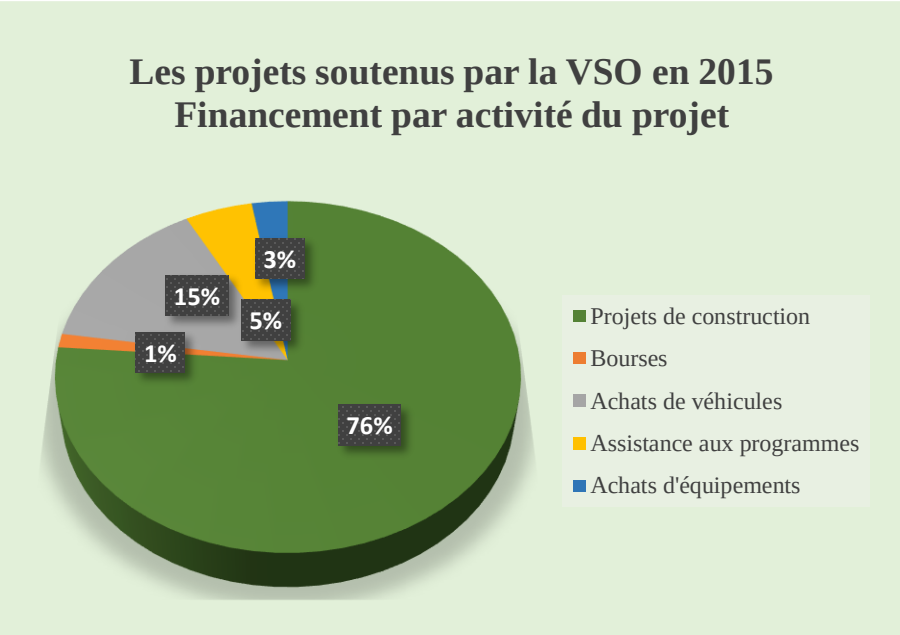

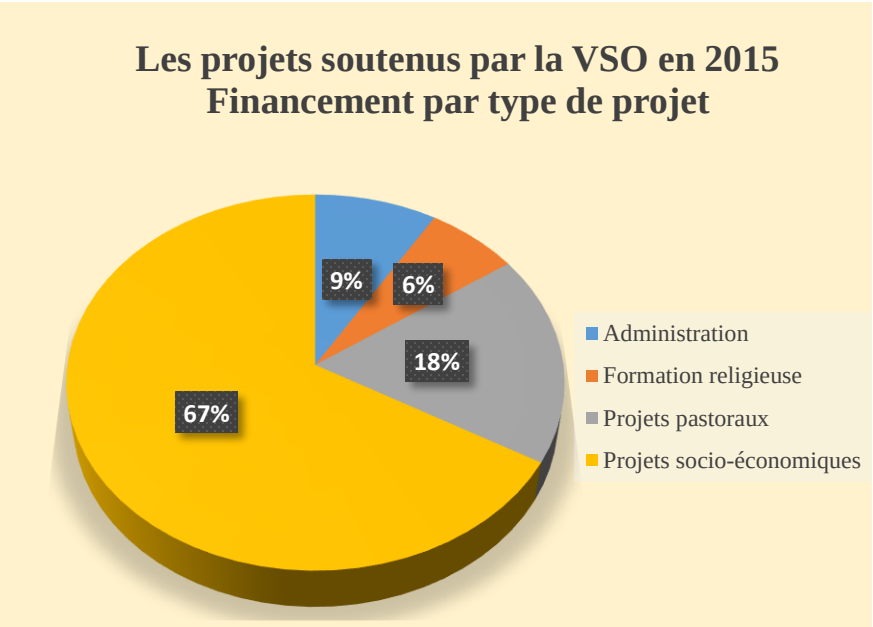

Merci à nos partenaires en 2015 :

-Adveniat
-Archidiocèse de Cologne
-Diocèse d'Essen
-Diocèse de Haarlam
-Diocèse de Rottenburg-Stuttgart
-Province de l'Est d'États-Unis de la C. M.
-Fr. Sy Peterka's African Appeal for Hope
-Fondation Franz
-Conférence des Évêques italiens
-Kindermissionswerk
-Kirche in Not
-Manos Unidas
-Province de Nouvelle Angleterre d'États-Unis de la C. M.
-Pontificium Opus A Propagacione Fidei
-Bureau de l'USCCB pour l'Europe Centrale et de l'Est
-Vandenberg Middle School Global Club
-Province de l'Ouest d'États-Unis de la C. M.

-et de nombreux partenaires individuels (confrères, proches et amis de notre Congrégation)

Vincentian Solidarity Office
500 East Chelten Avenue
Philadelphia, Pennsylvania 19144
United States of America

P. Miles Heinen, C.M., Directeur exécutif
Scott Fina, Directeur associé
María José Pacheco, Gérante de projets

Téléphone : **+1 215-713-2432**

Adressé électronique : **cmvso@yahoo.com**

Site Web : **www.cmglobal.org/vso**

Une organisation 501 (c) (3) en États-Unis